TOM BRAKS

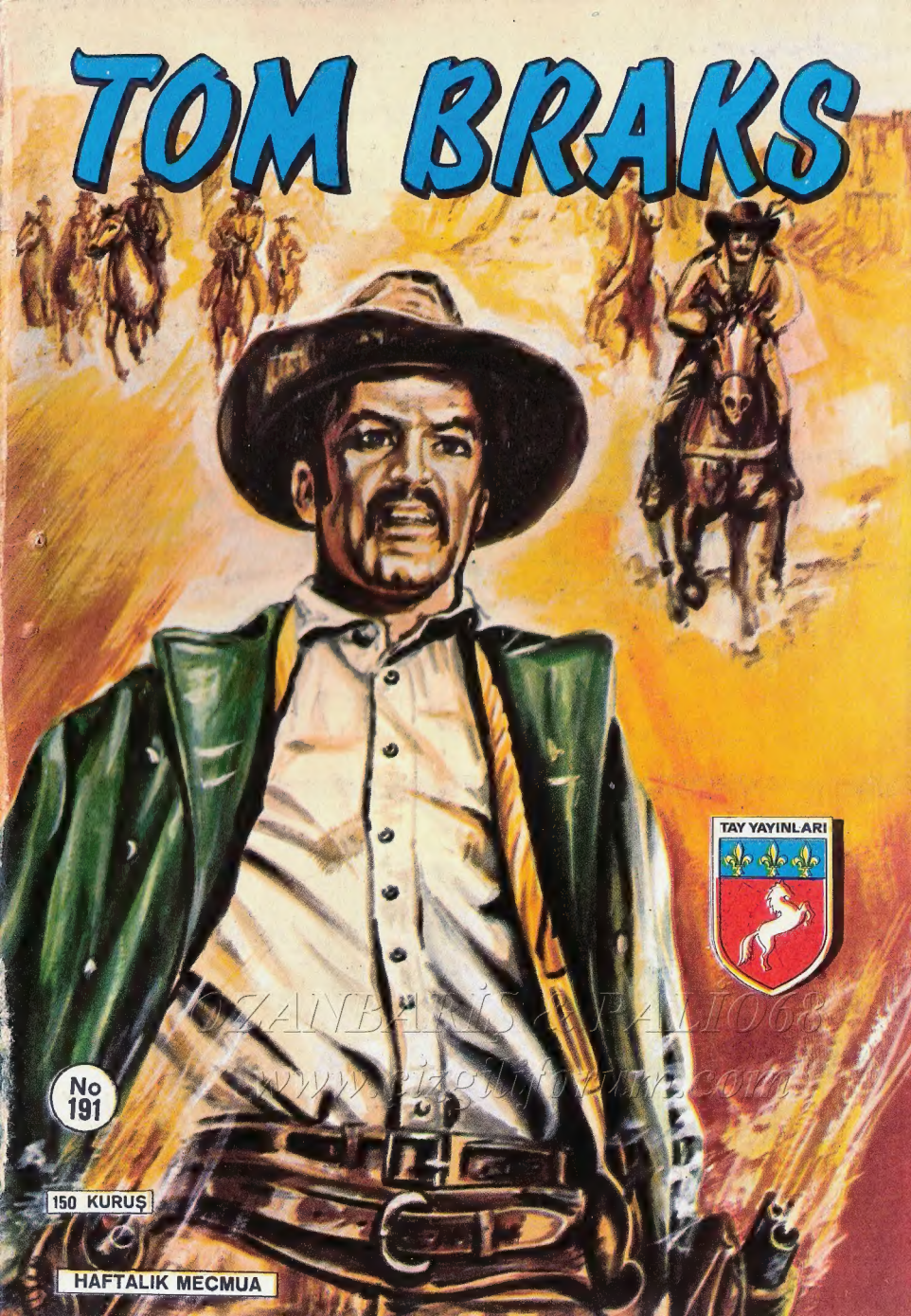

OZANBARIŞ & PALİO68
www.cizgiluforum.com

No 191

150 KURUŞ

HAFTALIK MECMUA

KARİKATÜR

— EHLİYETİNİZİ GÖREBİLİR MİYİM ?

YAZISIZ

KAPAK BASKISI : ÇETİN OFSET 27 32 87

TOM BRAKS

№ 191

Gizli Ajan

MR. CALLOWAY'İN ALTINLARINI NAKLEDEN TREN DEVAMLI HAYDUTLARIN SALDIRISINA UĞRAR.. ALTINLARIN NAKLEDİLECEĞİNİ BİRİSİ HAYDUTLARA HABER VERMEKTEDİR.. BU ARADA İŞİ TETKİK ETMEK ÜZERE BİR DE GİZLİ POLİS GÖREVLENDİRİLİR. TOM BRAKS RAHAT HAREKET EDEBİLMEK İÇİN KENDİNİ ÖLÜ GÖSTERİR.. BU ARADA CALLOWAY'İN KÂHYA KADINI BİR TELGRAF ÇEKTİRMEK İSTER..

OLDU MU? ANLADIN MI?

HEM DE ÇOK İYİ, GİDELİM..

ERTESİ GÜN...

ÇOK SAYIN GİZLİ AJAN BEY, İNTİKAM SAATİ GELDİ!

İNTİKAM MI? NE DEMEK BU? NİYE ÖYLE BAKIYORSUNUZ BANA? NE YAPACAKSINIZ?

SADECE BİR YUDUM FRANSIZ KONYAĞI İKRAM EDECEĞİM!

FAKAT BU, DÜN SİZE İÇİRDİĞİM KONYAK..

ŞİMDİ SEN İÇECEKSİN! BÖYLECE İNTİKAM ALINMIŞ OLACAK!

ANCAK SENİ UYKUNUN KOLLARINA TERKEDERSEK, İŞİMİZ RAHAT HAYDUTLARLA DÖVÜŞMEYE GİDEBİLİRİZ.. SAYGIDEĞER DEDEKTİF..!

SİZ ÇARPIŞMAYA GİDECEKSİNİZ, BEN UYUYACAĞIM HA? OH.. HAYIR JULİA İLE EVLENEBİLMEM İÇİN ZAFER KAZANMAM LAZIM.. BIRAKIN BENİ..!

SIKI TUTUNU TONTON!

TAMAM!

AFERİN.. İŞTE.. BİR YUDUM DAHA... RÜYANDA HAYDUTLARLA ÇARPIŞACAK, ZAFERLERİNİ VE JULİA'NI GÖRECEKSİN!

GLU... GLU..

ŞUNA BAK! NASIL HORLUYOR..

GİDELİM!

RAM.. RAM..

BU SIRADA..

İNŞALLAH BU SEFER HAYDUTLARIN SALDIRISINA UĞRAMAYIZ.. YÜK VAGONUNA KİM BİNDİ, BİLİYOR MUSUN?

ŞU ZÜPPE HERİFTEN Mİ BAHSEDİYORSUN?

KİM OLDUĞUNU BİLİYOR MUSUN? DEMİRYOLU İDARESİNİN ALTINLARI KORUMASI İÇİN GÖNDERDİĞİ NEW-YORK'LU DEDEKTİF!

BECERİKLİ Mİ BARİ?

PUAH! EĞER TOM BRAKS OLMASAYDI HAYDUTLAR ONU PARÇALAMIŞTI!

TOM BRAKS'IN ÖLDÜĞÜNE BİR TÜRLÜ İNANAMIYORUM!

ANCAK BİZİ HAYDUTLARDAN O KORUYABİLİRDİ! HALBUKİ BU SALAK DEDEKTİFİN ELİNE KALDIK!

ALLAH YARDIMCIMIZ OLSUN!

YÜK VAGONUNDA..
ALTIN DOLU SANDIĞIN ÜZERİNDE OTURMAK GARİP BİR HİS UYANDIRIYOR İNSANDA..
BURASI PEK SICAK, PERUKA DA TERLETTİ BENİ! EN İYİSİ ÇIKARTMAK! NASIL OLSA KİMSE GÖRMEZ..
DIŞARI ÇIKARKEN TAKARIM..
BAŞKA BİR VAGONDA..
TOM BRAKS'IN ÖLDÜĞÜ DOĞRU MU?
MAALESEF! EVDE HEPİMİZ AĞLADIK!
ONUN GİBİ KAHRAMAN BİR DAHA GELMEZ DÜNYAYA..
NİŞANLIMI TANIMADIĞINIZ İÇİN BÖYLE KONUŞUYORSUNUZ! ADI HAROLD'DUR VE ASLA YENİLMEZ..
ADINI DUYMADIM AMA TOM BRAKS'I BÜTÜN DÜNYA TANIR!
ŞAPKASINI GÖZLERİNE İNDİRMİŞ BİR YOLCU KONUŞULANLARI İŞİTMEMİŞ GİBİYDİ. AMA DUDAKLARINDA BUZ GİBİ BİR TEBESSÜM DOLAŞTI..

VAKİT GELDİ..
HEY! BAK! BİR ADAM VE.. ELİNDE DE SİLÂH VAR!
HAA!?
EĞER CANINIZ KIYMETLİYSE TRENİ DURDURUN!
VAY CANINA! TREN YAVAŞLIYOR, PERUKAMI GİYEYİM.. GALİBA TAHMİNLERİM ÇIKMAYA BAŞLADI..
NE OLUYOR?
TREN NEDEN DURDU?
ANNECİĞİM HAYDUTLAR!
ŞURAYA BAK! HAYDUTLAR..

ATEŞ EDİYORLAR, HERKES YERE..!
SALDIRIYORLAR, İMDAAT..!
HAROLD'UM BENİ KORUMAK İÇİN NEDEN BURADA DEĞİL!?

HAYDUTLAR! TRENE ALTIN YÜKLENDİĞİ GİZLİ TUTULMASINA RAĞMEN YİNE DE ESRARENGİZ HABERCİLERİ MALÛMAT VERMİŞ..

GÖRDÜNÜZ MÜ DEDEKTİF ALTINLARI KORUMAK İÇİN YÜK VAGONUNA BİNMİŞ!..
HA!HA! O GERİ ZEKALI BAKIŞLARIMIZDAN BİLE KORKAR! ALTINLARI ELE GEÇİRMEK ÇOCUK OYUNCAĞI..!
ŞU DEDEKTİFE ACIYORUM, BUGÜN HAYATININ SON GÜNÜ..!
DURUN, YOKSA ATEŞ EDERİM ALÇAKLAR!.

HA!HA! DUYDUNUZ MU? HA!HA! TABANCA TUTMASINI BİLMİYOR BİR DE GELMİŞ KABADAYILIK TASLIYOR..!
GÜLMEKTEN KATILACAĞIM..!
AHHH!..

HAY ALLAH! NE OLUYOR? DEDEKTİF ATEŞ ETMESİNİ ÖĞRENMİŞ! STEVE'İ VURDU! BELKİ TESADÜFEN OLMUŞTUR! İLERİ!..

KÖROLASI DEDEKTİF İSABET ETTİRİYOR! ATEŞ EDİN! VURUN ONU..
AAAH! VURULDUM..!
BAŞKALARI DA GELİYOR, BAKIN!

HAY ZELANDA KÖFTESİ! ALIN BAKALIM, HAYDUT BOZUNTULARI..!
ATALARIM TORUNLARIYLA İFTİHAR EDECEKLER!

TOM BRAKSİN ARKADAŞLARI..!
TOM BRAKS ÖLDÜ AMA BU İKİSİ HALÂ YAŞIYOR, ŞAKALARI DA YOK..! SİPER ALIN!..

ANNECİĞİM.. NE GÜRÜLTÜ..
TRENİ MUHAFAZA EDEN NEW-YORK'LU BİR DEDEKTİFTEN BAHSEDİYORLAR! SAKIN SEVGİLİ HAROLD'UM OLMASIN..?

HAROLD! HAROLD! BEN JULİA'NIM, BURADAYIM..
OOHH!..

TONTON'LA BARON TAM VAKTİNDE GELDİLER! ONLAR HAYDUTLARLA UĞRAŞA DURSUNLAR, BENİM BAŞKA İŞİM VAR.!

OH..! BAK, KİM..

HAY ŞEYTAN!

SUS APTAL!

DEDEKTİF!

TRENİ HAREKETE GEÇİR MAKİNİST!

AAH!

VAY CANINA! DEDEKTİFİN BÖYLE DÖVÜŞEÇEĞİ KİMİN AKLINA GELİRDİ?

HAREKET EDELİM ÇABUK!

İMD..

ÇABUK!

HIZLANDIRIN ŞUNU!

VAY CANINA! TREN GİDİYOR! ALTINLAR KAÇIYOR!

TRENİ DURDURALIM!

SÖYLEMESİ KOLAY! BURNUNU UZATAN KURŞUNU YİYOR!

AAH!

FAKAT.. HAREKET EDİYORUZ! HAYDUTLAR TRENE ÇIKMAYA MUVAFFAK OLAMADILAR! KURTULDUK!

HAROLD'UM KURTARDI BİZİ! HAYDUTLARI YENDİ! OH KAHRAMAN PRENSİMİ KUCAKLAMAK İÇİN SABIRSIZLANIYORUM!

HA!HA! ÇAKALLAR AVUÇLARINI YALADILAR!

TOM BRAKS'IN SAYESİNDE OLDU BU..

ŞŞŞT.. SUS! HERKES TOM BRAKS'I ÖLDÜ BİLİYOR! HAYDUTLAR DA BU YÜZDEN HİÇ ÇEKİNMEDEN TRENE SALDIRDILAR!
HE..HE.. HAROLD'U HESABA KATMADIKLARI İÇİN DE BOZGUNA UĞRADILAR!
TOM BRAKS'IN SAĞ OLDUĞUNU BİLSELERDİ DAHA KALABALIK GELİRLERDİ!
BİRKAÇ SAAT SONRA TREN SAN FELİPE'YE VARDI..
İŞTE KURTARICILARIMIZ, ŞURADAKİ ÜÇ KİŞİ!
HAROLD! HAROLD!
NE GARİP! DEDEKTİFİN BECERİKSİZ BİRİ OLDUĞUNU SÖYLÜYORLARDI..
NEEE?
SENİNLE İFTİHAR EDİYORUM! GERÇEK BİR KAHRAMANSIN! BENİM KAHRAMANIM-
FAKAT..
?
!
BENİ, NİŞANLIN JULİA'YI BURADA GÖRECEĞİNİ TAHMİN ETMİYORDUN, DEĞİL Mİ?
OH... HAY ALLAH!

VAY CANINA! HAROLD'UN NİŞANLISI JULİA BU.. BENİ O SANIYOR.. NİŞANLISI GİBİ DAVRANMAKTAN BAŞKA ÇARE YOK!
BEN DE TRENDEYDİM.. FEVKALÂDEYDİN HAROLD.. TIPKI EVLENMEK İÇİN HAYALİMDE YAŞATTIĞIM KİMSE GİBİ KUVVETLİ, CESUR VE YENİLMEZ! NE ZAMAN EVLENİYORUZ?
EVLENMEK Mİ? OH.. ŞİMDİ MÜMKÜN DEĞİL.. HAYDUTLARLA UĞRAŞMAM GEREK!
HO! HO!
HA! HA!
OTELDE..
OHH.. SANKİ KAFAMIN İÇİNDE DAVULLAR ÇALIYOR.. UYKU İLÂCI MAHVETTİ..
KİMBİLİR KAÇ SAAT UYUDUM.. AMA BELKİ.. HÂLÂ UYUYORUM.. JULİA'YI GÖRÜYORUM- DIŞARDA BENİMLE KONUŞUYOR.. RÜYA OLDUĞU MUHAKKAK..
FAKAT HAYIR! RÜYA DEĞİL! BU JULİA'NIN TA KENDİSİ.. ÖBÜRÜ BENİM KILIÇIMA GİRMİŞ TOM BRAKS!
JULİA... MM... MM...

ÖYLEYSE BEN DE ŞU OTELE YERLEŞEYİM, HAROLD! HAYDUTLARI YAKALAR YAKALAMAZ EVLENECEĞİZ, DEĞİL Mİ SEVGİLİM?
OH... TABİİ... TABİİ...

BİZİM ÇOK GİZLİ AJANIMIZ JULİA'YI PENCEREDEN GÖRMÜŞ VE ÇAĞIRMAK İSTİYORDU..
HAY SIĞIR KÖFTESİ, ÇOK ÇABUK UYANMIŞ!

JULİA KARŞIKİ OTELE GİRDİ SENİ DUYMAZ HAROLD! KENDİNE GEL!
GULP! GASP!

KENDİMDEYİM! SEVGİLİ JULİAM BURADA, BEN DE YANINA GİDECEĞİM!
BU VAZİYETTE Mİ?

HAY ALLAH.. DOĞRU.. OH.. BÖYLE ÇIPLAK GİDEMEM!

ELBİSELERİM, ELBİSELERİMİ İSTERİM!
İMKÂNSIZ! ONLARI TOM BRAKS GİYİYOR! HAYDUTLAR YAKALANINCAYA KADAR DA ONLARI GERİ ALAMAZSIN!
UFF.. NE ÇOK KONUŞUYOR! BİR TABAK KÖFTE İÇİN OLSA HADİ NEYSE.. AMA BİR NİŞANLI İÇİN..

NE YAZIK! JULİA İKİ ADIM ÖTEMDE VE BEN ONU GÖREMİYORUM! ŞİŞEDE KALAN SON İLAÇLI KONYAĞI İÇİP.. BARİ RÜYAMDA GÖREYİM.. GLUGLU..

HA! HA! BÖYLE DEVAM EDERSE GİZLİ AJAN DEĞİL GİZLİ UYKUCU OLACAK!
MUHAFAZA EDİLMESİ KOLAY BİR ESİR OLDUĞU DA MUHAKKAK! HA! HA!
ZZZ...

AZ SONRA..
AKŞAM OLDU! SEVİMLİ TELGRAFÇIYA GİTME SAATİ YAKLAŞTI.. BU AKŞAM LİSTEDE JAMAİKA-KÖFTESİ VAR!
TOM BRAKS!
MERHABA ARKADAŞLAR!

MR. CALLOWAY'E GİTTİM- ADAMCAĞIZ SEVİNCİNDEN UĞUYOR! ALTINLARINI KURTARDIĞIM İÇİN NASIL TEŞEKKÜR EDECEĞİNİ BİLEMEDİ..!

BU İŞİ BAŞARDIĞIMA HAYRET ETTİ! TABİİ BENİM HAROLD OLDUĞUMDAN TAMAMEN EMİN! BEN DE HİÇ BOZUNTUYA VERMEDİM..

..TOM BRAKS'IN ÖLÜMÜNE DE ÇOK ÜZÜLÜYOR- NEREDEYSE AĞLAYACAKTI..!
HAY ACILI KÖFTE! İŞTE DÜN AKŞAM TELGRAF DİREKLERİNE TIRMANAN HAYDUTLARDAN BİRİ..

EVET.. EVET ON-LARDAN BİRİ..
NE DEDİN? DÜN AKŞAM DİREĞE Mİ TIRMANMIŞ.?
EVET.. TELGRAF DİREKLERİNE.. BEN GÖRDÜM.. BU ADAM HAYDUT DEĞİL GERİ ZEKÂLI OLMALI..
VAY CANINA! ŞİMDİ ANLIYORUM..

NEYİ ANLADIN TOM BRAKS!? NEREYE GİDİYORSUN!?
AMANALLAH! BU KIYAFETTE ÇIKMA! BİRİ GÖREBİLİR!
MERAK ETMEYİN! SADECE KİMİN GÖRMESİ GEREKİYORSA O GÖRECEK!

NEREDE KALDIN THOMAS?
BİR ŞEYLER İÇTİM.. YENİ HABER VAR MI LOGAN?

BU AKŞAM YOK.. YARIN GÜN BATARKEN TELGRAF HATTINDA BULUŞURUZ!.
PEKİ LOGAN! GELİRİM.. HOŞÇA KAL!.

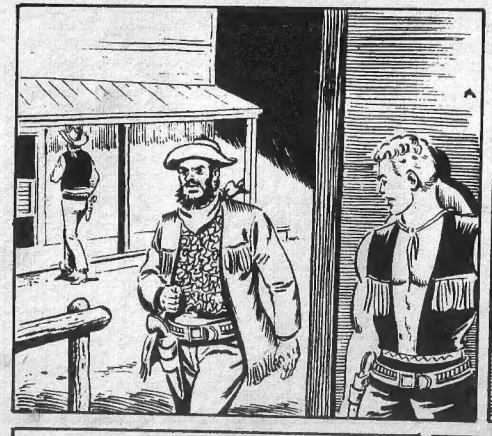

BİRAZ SONRA
ZAVALLI TOM BRAKS! BU KADAR GENÇ YAŞTA ÖLMEK.. ARKADAŞLARINDAN MEZARININ YERİNİ ÖĞRENİP GİDİP GÖTÜREYİM..
MR. CALLOWAY..!

NE İSTİYORSUNUZ, SİZİ TANIMIYORUM!?
ÖZEL BİR TRENLE YENİ BİR SEFER DÜZENLEMENİZİ İSTİYORUM..

YENİ SEFER Mİ? KİMSİNİZ? ALTIN SEVKİYATIYLA SİZİN NE İLGİNİZ VAR?
ŞŞŞT.. YAVAŞ KONUŞUN! DEDİĞİM GİBİ DİĞERLERİNDEN FARKLI BİR NAKLİYE OLACAK.. KİM OLDUĞUMA GELİNCE, BAKIN!

OOOH! AMA.. TOM BRAKS! SAKIN HAYAL GÖRMÜŞ OLMIYAYIM!.
YAVAŞ KONUŞUN! YERİN KULAĞI VARDIR.. KORKMAYIN! TOM BRAKS'IN TA KENDİSİYİM.!

AMA ÖYLEYSE.. YA ŞERİFLE YAPTIĞINIZ DÜELLO?
OYUNDU..HERKESİ ÖLDÜĞÜME İNANDIRMAK İÇİN ÖYLE GEREKİYORDU..ONUN İÇİN KİMSEYE SAĞ OLDUĞUMU SÖYLEMEYİN!.

ZANNEDERİM HAYDUTLARI ENSELEYEBİLECEĞİM BİR GÖRE BULDUM!
HALÂ İNANAMIYORUM.. BANA GÜÇ VERDİNİZ TOM BRAKS!.

TREN, 15,50 TRENİ OLACAK!. ÖNCEKİLERDE OLDUĞU GİBİ DAVRANACAKSINIZ..GERİSİNİ BEN HALLEDERİM-ŞİMDİ DİNLEYİN!.

ERTESİ GÜN HAVA KARARIRKEN..
NİHAYET GELDİN.!

ELİNİ ÇABUK TUT! TIRMAN VE TELLERİ BAĞLA! BİRAZDAN HABER GELECEK!
ÇIKIYORUM!.

İŞTE TELGRAF ÇEKİLMEYE BAŞLADI!
İYİ.. İYİ..

BAYAN EULALİA SMİTH-SOMMER-CİTY- BANA 16,50 DOLARLIK BİR ŞAPKA SATIN AL..STOP-
TAMAM.. İNEBİLİRSİN THOMAS!.

HA!HA! YARINA BİZE EĞLENCE ÇIKTI YİNE..
SAHİ Mİ?.

BİLMİYORMUŞ GİBİ NE SORUYORSUN? HERZAMANKİ GİBİ ŞEFTEN MESAJ GELDİ.."ŞAPKA" ALTIN YÜKLÜ TRENİ! "15,50 DOLAR"DA 15,50 TRENİ DEMEK..ÇOK MUŞAŞIRDIN!?
OH.. YANİ HAYIR-

ŞEF YİNE İYİ İŞ BECERDİ! KİM OLDUĞUNU BİLMEK İSTERDİM-PEK AZIMIZ ONU TANIYOR-ONLAR DA SIRRINI AÇIĞA VERMİYORLAR..!
KİM OLDUĞUNU BİLMEK BENİM DE HOŞUMA GİDERDİ..

PEKALÂ! BEN ÇETEYE HABER VERMEYE GİDİYORUM! YARIN HÜCUM YERİNDE BULUN! HOŞÇAKAL!
MERAK ETME! MUTLAKA GELECEĞİM!.

GELECEĞİM AMA BİR HESABIN NETİCESİNİ ALMAK İÇİN!

YARIM SAAT SONRA..
NASIL GİTTİ TOM BRAKS?
TAM TAHMİN ETTİĞİM GİBİ..

HAYDUTLAR ALTINLAR HAKKINDAKİ BİLGİYİ TELGRAF TELLERİNE HAT BAĞLAYARAK ALIYORLAR..ESRARENGİZ HABERCİLERİ AZ EVVEL 15,50 TRENİNDEN BAHSETTİ..

AMANALLAH! MR. CALLOWAY'LE TESPİT ETTİĞİNİZ SAAT..
DOĞRU.. MR. CALLOWAY'İN YAKINLARINDAN BİRİ OLDUĞU MUHAKKAK! AMA KİM?

HAYDUT HABERCİNİN AYNI ZAMANDA GETENİN REİSİ OLDUĞUNU SÖYLEDİ... AMA ONU TANIMIYORMUŞ!
TELGRAFTA ADRES YOK MU?

NE ADRESİ! GÖNDEREN BİR ŞAPKA İSTİYOR.. EULALİA DİYE BİRİNE GEKİLMİŞ.. İMZASI DA YOKTU!
HAY BİR MİLYON JAPON KÖFTESİ!

MR.CALLOWAY'İN HİZMETÇİSİ BAYAN MARTA İKİDE BİRDE ŞAPKA ALDIRTMAK İÇİN TELGRAF ÇEKİYORMUŞ!
NE? İYİ KALPLİ MARTA.. MI?..

EVET.. GEÇEN AKŞAM TELGRAFÇIYLA YEMEK YERKEN BÖYLE BİR TELGRAF ÇEKMEK İÇİN GELDİ..TELGRAFÇI DA MARTA'NIN SIK SIK EULALİA ADINDA BİRİNE ŞAPKA ALMASI İÇİN TELGRAF ÇEKTİĞİNİ SÖYLEDİ..

YAŞASIN! HABERCİNİN VE ÇETE REİSİNİN KİM OLDUĞUNU KEŞFETTİK.. MARTA!
KİM TAHMİN EDERDİ? MR.. CALLOWAY'E HERTÜRLÜ İHTİMAMI GÖSTEREN O İYİ KALPLİ KADIN MA?
BEN HER ZAMAN SÖYLERİM KADINLARA GÜVENİLMEZ DİYE!

KADINLARA BOŞVER! YAŞASIN KÖFTELER..TELGRAFÇININ İKRAM ETTİĞİ KÖFTELER SAYESİNDE HERŞEYİ ÖĞRENDİK..DAHA ÇOK KÖFTE YENSE DÜNYADA HERŞEY YOLUNDA GİDECEK DOSTLARIM..

KÖFTELER DAİMA..
YERİN DİBİNE BATSIN KÖFTELER.. BIRAK DAKONUŞALIM!
YARIN MELEK YÜZLÜ BAYAN MARTA VE ÇETESİ BÜYÜK BİR DARBE YİYECEK..

..ŞİMDİ PLÂNIMIZIN SON KISMINI UYGULAYALIM-KAYBEDECEK BİR SANİYEMİZ DAHİ YOK..BU AKŞAM HEMEN MULFORD-CITY'YE GİDECEĞİM.. SİZ DE...

ERTESİ GÜN..
HEY! KÜTÜKLERLE UĞRAŞMAYI BIRAKIN ARTIK! BU KADARI TRENİ DURDURMAYA YETER!
BU SEFER HER TÜRLÜ TEDBİRİ ALDIK ALTINLARI ELE GEÇİRMEMİZE ŞEYTAN BİLE MANİ OLAMAZ!

TREN GEÇEN SEFERKİ GİBİ BURNUMUZUN UCUNDAN KAÇAMIYACAK!

AZ İLERDE..
TUUUUU TUUUUU

DİKKAT! GELİYOR.. HEPİNİZ GİZLENİN!

DİKKAT... YOL KAPANMIŞ!

TREN DURDU.. HÜCUM!
İLERİ!!
DOĞRU HİÇ SES DUYULMUYOR! BİR TEK VAGON VAR.. NEDEN ACABA?
FAKAT TREN BOŞ GALİBA! HİÇ YOLCU YOK GÖRÜNÜRLERDE..

ALLAH KAHRETSİN! ŞURAYA BAKIN!

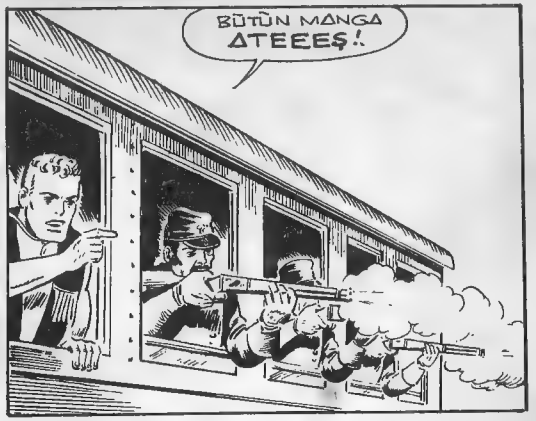
BÜTÜN MANGA ATEEEŞ!

ASKERLER! TREN ASKERLERLE DOLU..
VAGONUN İÇİNE SAKLANMIŞLAR YE AAH!
FAKAT BAŞLARINDA TOM BRAKS VAR!
TOM BRAKS MI?İMKÂNSIZ! ÖLDÜ O...

VAY CANINA, TOM BRAKS SAĞ, HEM DE ATEŞ EDİYOR! KİRİŞİ KIRMALI YOKSA BURADA KALIRSAK HALİMİZ DUMAN!
TOM BRAKS BİZE OYUN OYNADI, VE TUZAK KURDU! KAÇALIM!
ATLARA! ÇABUK!
HAY ALLAH, ÇOK GEÇ, ŞU RAYA BAKIN!
TOM BRAKS'İN ARKADAŞLARI İLE BAŞKA ASKERLER!
ETRAFINIZ SARILDI HAYDUTLAR!
TESLİM OLUN YOKSA KÖFTE GİBİ KIZARACAKSINIZ ALÇAKLAR!
BUDALA GİBİ, BENİ YAKALAMALARINA MÜSAADE ETMEYECEĞİM!
BEN DE! KAYALARIN ARASINDAN KAÇALIM! KARIŞIKLIKTA FARKETMEZLER!

ATLARIN YANINA VARIRSAK KURTULURUZ!
DÖRTNALA UZAKLAŞALIM BURADAN!
VAY CANINA! İKİ KİŞİ ATLARA BİNMEYE MUVAFFAK OLMUŞLAR! KAÇIYORLAR..
TONTON, BARON VE ASKERLER BEN OLMADAN DA İŞİ İDARE EDERLER..
KORKARIM ATLARIN EN YAVAŞINA ATLADIM.. BİR TÜRLÜ ARAYI KAPATAMIYORUM..

ŞEHRE GİDİYORLAR! HAY ALLAH! ZAHSE GİDERİM BUNLAR MARTA'NIN REİS OLDUĞUNU BİLİYORLAR VE GETENİN BOZGUNA UĞRADIĞINI ONA HABER VERECEKLER!
SİZ.. BURADA? DELİRDİNİZ Mİ? BU EVE GELMEMENİZİ KAÇ KERE SÖYLEDİM!
HERŞEY MAHVOLDU REİS ÇETE DAĞILDI!
TOM BRAKS BİZE TUZAK KURMUŞ!
TOM BRAKS MI? SİZ AKLINIZI KAÇIRMIŞSINIZ.. TOM BRAKS'IN ÖLDÜĞÜNÜ HERKES BİLİYOR!
İŞTE BURDA YANILIYORSUNUZ, SAYIN BAYAN MARTA..
..KIMILDAMAYIN VE ELLERYUKARI!
HAY LÂNET.. TOM BRAKS!
BİZİ TAKİP ETMİŞ!
TOM BRAKS! OHH.. AMA.. TA KENDİSİ! YAŞIYOR..

NE OLUYOR BURADA?
HAY!..
ŞİMDİ İŞİN BİTTİ TOM BRAKS!
OH!
YAKALADIM, ATEŞ ET JERRY! ATEŞ ET!
TEKRARLAMANA LÜZUM YOK!
BIRAKIN ONU ALÇAK HERİFLER!
OLDUĞUNUZ YERDE KALIN, CALLOWAY!
AH!

MARTA! FAKAT... BANA TABANCA MI ÇEKİYORSUNUZ?
SİZE SON İLÂCINIZI VERECEĞİM CALLOWAY! GÜZEL BİR KURŞUN!.

OOH!

HÂLÂ ANLAMADINIZ MI CALLOWAY? HAYDUTLARIN REİSİ BENİM VE..

TABANCAYA DOKUNMA! ONA SENİN İHTİYACIN YOK!.

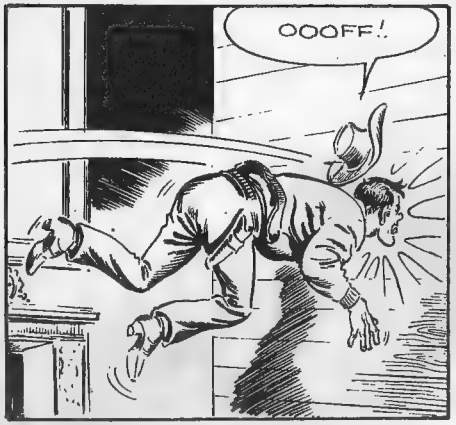
OOOFF!.

BU KADAR ŞAKA YETER! KIMILDAYAN KURŞUNU YER! ANLAŞILDI MI?

BİR TÜRLÜ İNANAMIYORUM! BU KADAR İNANDIĞIM VE GÜVENDİĞİM MARTA DEMEK SOYGUNCULARIN REİSİYMİŞ!.
BİLMEDEN KOYNUNUZDA YILAN BESLEMİŞSİNİZ MR. CALLOWAY! CİVARDA, BUNLARI VE ÇETENİN GERİ KALANINI ALACAK KADAR BÜYÜK BİR HAPİSHANE OLACAĞINI ÜMİT EDERİM!.

ERTESİ GÜN..
SİZE NASIL TEŞEKKÜR EDECEĞİMİ BİLMİYORUM DOSTLARIM.. BÜTÜN HAYDUTLAR YAKALANDI.. BENDEN NASIL BİR MÜKÂFAT İSTERSİNİZ?
HAYDUTLARIN BULUNMADIĞI BİR TRENLE SEYAHAT ETMEK HOŞUMA GİDERDİ!.

HALBUKİ BEN..
HE! HE! BİLİN BAKALIM.. NE İSTEDİĞİMİ TAHMİN EDEBİLİR MİSİNİZ?

YÜZ KİLO KÖFTE!.
SALÇALI KÖFTE!.
HAA.. AMA NEREDEN BİLİYORSUNUZ?
HA! HA!.

YA SİZ TOM BRAKS! NE İSTERSİNİZ?
BEN MÜKÂFATIMI ALDIM!.. HEM DE EN GÜZELİNİ!.

YANİ ÖLMEDİĞİMİ ANLADIKLARI ZAMAN ŞEHİR HALKININ YÜZÜNDE GÖRDÜĞÜM SEVİNÇ İFADESİ HİÇ BİR ŞEY BENİ, BU İYİ KALPLİ İNSANLARIN BANA OLAN SEVGİLERİ KADAR MEMNUN EDEMEZDİ!

ÇOK ŞÜKÜR ARTIK BU ÖLÜM KOMEDİSİ SONA ERDİ TOM BRAKS!. AKSİ HALDE HALKIN YAPTIĞI HAKARETLERE DAYANAMAYIP ŞEHİRDEN KAÇMAK ZORUNDA KALACAKTIM..
HA! HA! ZAVALLI ŞERİF!.

BU SIRADA..
FAKAT SEVGİLİ JULİA BENİ BÖYLE TERKEDEMEZSİN!
BENİMLE KONUŞMAYA NASIL CÜRET EDİYORSUN HAROLD?

FAKAT.. HAYATIM.. YA DÜĞÜNÜMÜZ!?
DÜĞÜN MÜ? HA! HA! BİR KAHRAMAN BULACAĞIMI DÜŞÜNEREK BÜTÜN AMERİKA'YI KATETTİM! VE BİR TAVŞAN BULDUM!

AHH! İMDİ...
YUVARLANMADAN BİR BAVUL DAHİ TAŞIMASINI BECEREMİYEN BİR TAVŞAN!

JULİA, HAROLD'UN HAYDUTLARLA ÇARPIŞMADIĞINI ÖĞRENDİ.. ARTIK ONUNLA EVLENMEK İSTEMİYOR! ZAVALLI HAROLD!
NEDEN ZAVALLI HAROLD?

ŞANSLI BİR ADAM! KADIN, KOCASINI ESİR EDEN BİR ZİNCİRDİR! BU YÜZDEN HİÇ BİR ZAMAN EVLENMEDİM!
SENİNLE KİM EVLENİRDİ ZATEN?

YA.. ÖYLE Mİ? HALBUKİ SEN..
BIRAKIN ŞİMDİ MÜNAKAŞAYI! HAROLD'A YARDIM ETMELİYİZ! BİR FİKRİM VAR, DİNLEYİN!

KANUN KAÇAKLARININ KORKUTUCU, DEĞERLİ BİR GİZLİ AJAN OLACAĞINI SÖYLEMİŞTİN.. HALBUKİ, HEYHAT BÜTÜN HAYALLERİM KIRILDI!
OOFF!

ANCAK TOM BRAKS GİBİ BİR KAHRAMAN OLDUĞUNU İSPAT EDERSEN SENİNLE EVLENİRİM.. HALBUKİ SENAH, OF DEMEKTEN BAŞKA BİRŞEY YAPMIYORSUN! DEFOL.. YAPIŞKAN HERİF!

JULİA BENİ KOVDU! MAHVOLDUM!

OOOOH!

OH.. TOM BRAKS VE ARKADAŞLARI! YİNE BENİ DELİĞE Mİ TIKMAK İSTİYOR SUNUZ ?.
KATİYYEN ! AKSİNE SİZİ JULİA'NIN GÖZÜNDE BİR KAHRAMAN YAPACAĞIZ.!
DİNLEYİN ! BİZ ÜĞÜMÜZ.. PSSS PSSS..
OHH ! NE KADAR GÜZEL ! EVET ! EVET.!
BÜTÜN KABAHAT SİZDE.. FAKAT SİZİ AFFEDECEĞİMİ SANIYORSANIZ ALDANIYORSUNUZ!
FAKAT BU HAROLD'UN SESİ..
SİLÂHSIZIM, AMA SİZDEN KORKMUYORUM ! KUVVETLİ DE OLSANIZ, ANLADINIZ MI?
OHH !
HAROLD, TOM BRAKS VE ARKADAŞLARINLA KAVGA EDİYOR ! SİNEK GİBİ EZECEKLERONU!
AL BAKALIM.! SENİNLE İŞİMİZ TAMAM.!
UUF!

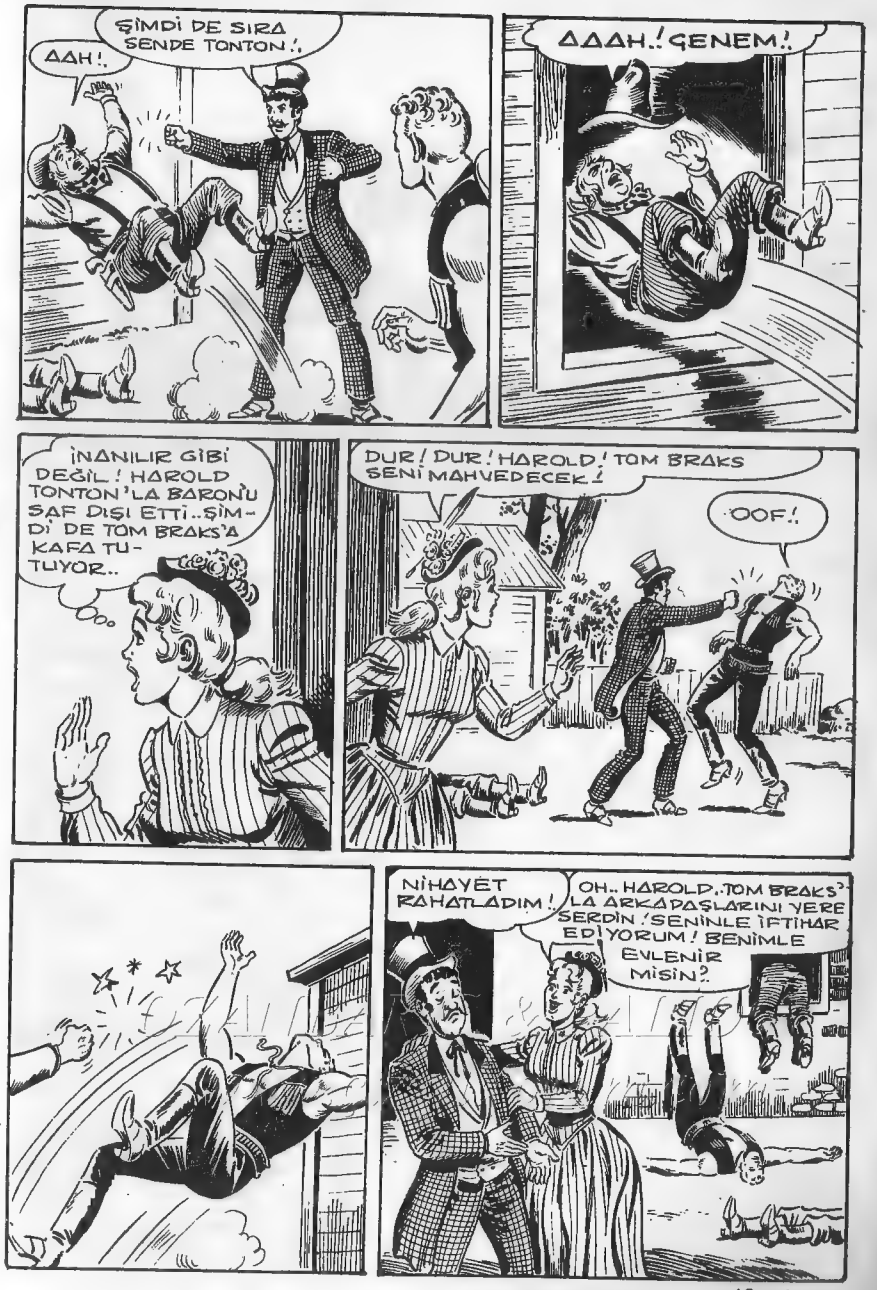
ŞİMDİ DE SIRA SENDE TONTON !.
AAH !.
AAAH.! CENEM!.
İNANILIR GİBİ DEĞİL ! HAROLD TONTON'LA BARONU SAF DIŞI ETTİ.. ŞİMDİ DE TOM BRAKS'A KAFA TUTUYOR..
DUR ! DUR ! HAROLD ! TOM BRAKS SENİ MAHVEDECEK.!
OOF!.
NİHAYET RAHATLADIM !
OH.. HAROLD.. TOM BRAKS'LA ARKADAŞLARINI YERE SERDİN ! SENİNLE İFTİHAR EDİYORUM ! BENİMLE EVLENİR MİSİN?.

GALAKS APO

İLK TÜRK FEZA PİLOTU

KIZIL KÂBUS

MOTORLARI BOZULAN "VERİK" ADLI UZAY GEMİSİ "PREHİS" GEZEGENİNE İNİŞ YAPMAK ZORUNDA KALIR.. İNTERKOS GEMİYİ BU TEHLİKELİ GEZEGENDEN KURTARMA GÖREVİNİ YİNE DOSTLARIMIZA VERİR..DAHA SONRA YOLA ÇIKAN GALAKS, APO VE JANET NİHAYET "PREHİS"E VARIRLAR...

www.galaksiforum.com

GERÇEKTEN DE KAYALIK ORADA KIZILIMSI BİR ÇUKUR GÖRÜNÜMÜNDEYDİ..
!?!?

"VERİK" BİZDEN ŞANSSIZMIŞ.. KOMUTANLARI SERT ZEMİN SANARAK BURAYA İNMEKLE HATA ETMİŞ..

BATAKLIĞI KAYALIK ARAZİDEN AYIRDETMEĞE İMKÂN YOKTU.. HER İKİSİ DE AYNI KIZILIMSI RENKTEYDİ..

DURUMA BAKILIRSA BU ÇUKUR BİRKAÇ SANİYE İÇİNDE ONLARI YUTMUŞ..
ÇOK KORKUNÇ!

BELKİ BİR UMUT VARDIR.."VERİK" DE DE DİĞER GEMİLERİMİZDEKİ GİBİ DÖRT GÜNLÜK HAVA STOKU VAR..

BELKİ DE PERSONEL HÂLÂ HAYATTA.. AMA BU NE KADAR SÜRER?
BURAYA İNDİKLERİNDEN BU YANA ÜÇ GÜN GEÇTİ..

.. DEMEK Kİ ANCAK BİRKAÇ SAATLERİ DAHA VAR.!
BİRKAÇ SAAT İÇİNDE ONLARI NASIL ÇIKARIRIZ ORADAN..?

BİRAZ SONRA GALAKS ŞANSINI RADYOYLA DENEDİ..
BEN GALAKS.. GALAKS "VERİK"İ ARIYOR.. BENİ DUYUYOR MUSUNUZ..?

VE BEKLENEN MUCİZE OLDU.. ALICIDAN BİR SES DUYULDU..
BEN YÜZBAŞI SHEFFER.. SİZİ DUYUYORUZ..

İNİŞTE TOPRAĞA GÖMÜLDÜK.. YER YÜZEYİNİN OTUZ KIRK METRE ALTINDA OLMALIYIZ..
?!?

BATARYALARIN SON GÜCÜNÜ BURADAN KURTULMAK İÇİN KULLANDIK.. BİZİM İÇİN HERŞEY BİTTİ ARTIK. GELDİĞİNİZ İÇİN TEŞEKKÜRLER GALAKS..

CESARET SHEFFER! SİZİ ÇIKARACAĞIZ ORADAN!
BİZİ KANDIRMAYA ÇALIŞMA GALAKS.. BUNUN İMKÂNSIZ OLDUĞUNU SEN DE BİLİYORSUN..

HAVA STOKUMUZ BİTİYOR.. BİRKAÇ SAAT SONRA HAVASIZLIKTAN BOĞULACAĞIZ.. VERİCİ RADYONUN BATARYASI DA BİTMEK ÜZERE.. SİZİNLE UZUN SÜRE TEMASA DEVAM EDEMEYECEĞİZ...

SHEFFER'İN SESİ KESİLDİ. GALAKS YUMRUKLARINI SIKTI..
BİRŞEYLER YAPMALIYIZ AMA NE?.

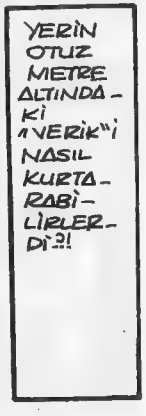
YERİN OTUZ METRE ALTINDAKİ "VERİK"İ NASIL KURTARABİLİRLERDİ?!

O KISMI TAHRİP ETSEK..!
TEHLİKELİ.. FAKAT BELKİ DE...

GALAKS SHEFFER'E DURUMU BİLDİRDİ..
TOPRAĞIN BİR KISMINI İMHA EDECEĞİZ BİRAZ TEHLİKELİ AMA...

PÖH.. DURUMUMUZ ORTADA. TEHLİKENİN SÖZÜ BİLE EDİLMEZ.. SİZ İŞİNİZE BAKIN.. BEN VE ARKADAŞLARIM TEKRAR TEŞEKKÜR EDERİZ.

KARAR UYGULANDI.. İNFİLAKIN ŞİDDETİYLE..
VRAOUM!

... KIZIL ARAZİ DALGALANDI VE KISA BİR SÜRE İÇİN GEMİNİN BURNUNU DIŞARI ÇIKARDI..

FAKAT APO'NUN NİMSERLİĞİNİ ONAYLAYACAK BİR DURUM YOKTU..

... KIZIL TOPRAĞI ÖFKEYLE SEYRETTİLER..

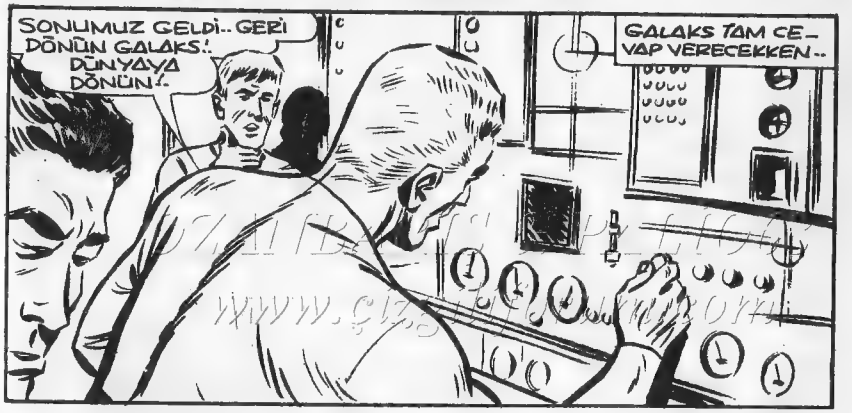

... KORKUNÇ BİR GÜRÜLTÜ DUYULDU.. BİR VOLKAN PATLAMIŞTI.. PÜSKÜRDÜĞÜ LAVLAR BİR ANDA ETEKLERİNE, ORMANA DOĞRU AKMAYA BAŞLADI..
RAOUMMM...

BURADA EMNİYETTEYİZ.. FAKAT ORMANDAKİ CANLILAR ZOR DURUMDA KALACAK..

APO SÖZÜNÜ BİTİREMEDİ.. YANMAYA BAŞLAYAN ORMANDAN KARA BİR BULUT YÜKSELDİ..
BAKIN PTERODAKTİLLER!

BOYLARI ON METREYE YAKLAŞAN YIRTICI KUŞLAR DÜNYALILARA YÖNELDİLER..
HMM.. BURASI ONLARIN TEHLİKELİ ANLARDA SIĞINDIKLARI YER OLMALI.. BİZİ KOVMAYA ÇALIŞACAKLARI BELLİ..

GEMİNE GİRELİM.. EMNİYETTE OLURUZ..
KARA BULUT DÜNYALILARIN ÜSTÜNE GELİYORDU..

FAKAT ÜÇ ARKADAŞ İÇERİ GİRECEK FIRSATI BULDULAR..
UF.!

GAGA VE PENÇE DARBELERİ GEMİNİN GÖVDESİNİ DÖVMEYE BAŞLAMIŞTI..
VRRACC!
VLAAC!

EĞER BU MAHLÛKLARIN RADYO ANTENLERİMİZİ KIRMASINI İSTEMİ – YORSAK BİR TEK YOL VAR..
..O DA İŞTE BU.!..

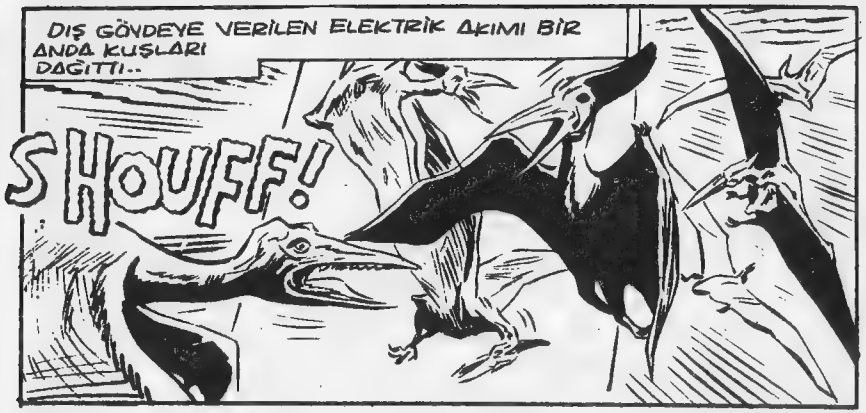

CANAVARLAR DÜNYANIN TARİH ÖNCESİ MAHLÛKLARINDAN FARKSIZ BİR YAPIDAYDI..

AKLINA DELİCE BİR FİKİR GELMİŞTİ.. HEM DE DOSTLARINA BİLE AÇAMAYACAĞI TEHLİKELİ BİR FİKİR!..

UCUNDA BEŞ İNSANIN HAYATI OLAN BİR KUMARDI BU..

ÇİZGİ PALAS
www.cizgipalas.com

191-46

TOM BRAKS - Haftalık Mecmua. Sahibi ve Sorumlu Yönetmeni : M.Sezen Yalçıner
Genel Sekreter:Vecahat Günege.Türkiyede neşir hakkı TAY-YAYINLARI'na aittir
İdare yeri : Türbe,Klodfarer caddesi No:16 Kat:3 D:5 İstanbul Tel: 22 45 32

191-47

BASKI: CİHAN MATBAACILIK KOLL. ŞTİ.
☎ 273445-267314 İSTANBUL

Neşir Tarihi : 5-2-1973

191-48

DEVAMI GELECEK SAYIDA

OZANBARIŞ & PALİO68
www.cizgiforum.com

SEBNEM
PAMUK PRENSES
YEDİ CÜCE

Sebnem
KÜÇÜK ANNE